

Universidade do Estado do Rio de Janeiro
Instituto de Aplicação Fernando Rodrigues da Silveira
Programa de Pós-Graduação de Ensino em Educação Básica - PPGEB

PPGEB

Programa de Pós-Graduação
de Ensino em Educação Básica
CAP-UERJ

MOSTRA VIRTUAL DE PRODUTOS EDUCACIONAIS DO PPGEB - 2020

ISBN: 978-65-00-21080-4

Organizadoras: Maria Beatriz Dias da Silva Maia Porto
e Mara Monteiro da Cruz



Ficha catalográfica

**Dados Internacionais de Catalogação na Publicação (CIP)
(Câmara Brasileira do Livro, SP, Brasil)**

Mostra virtual de produtos educacionais do PPGEB -
2020 [livro eletrônico] / organizadoras
Maria Beatriz Dias da Silva Maia Porto, Mara
Monteiro da Cruz. -- 1. ed. -- Rio de Janeiro :
PPGEB - Programa de Pós-graduação de Ensino em
Educação Básica, 2021.
PDF

Vários autores.
ISBN 978-65-00-21080-4

1. Formação de professores 2. Educação
3. Educação - Finalidades e objetivos 4. Educação
básica 5. Ensino - Metodologia 6. Produtos
educacionais 7. Professores - Formação profissional
I. Porto, Maria Beatriz Dias da Silva Maia.
II. Cruz, Mara Monteiro da.

21-62735

CDD-370.1

Índices para catálogo sistemático:

1. Educação básica : Produtos educacionais :
Educação 370.1

Maria Alice Ferreira - Bibliotecária - CRB-8/7964



Sumário

Apresentação	4
Os produtos do PPGEB	7
Produção de 2016	10
Produção de 2017	12
Produção de 2018	14
Produção de 2019	16
Produção de 2020	18
Mostra virtual de produtos	20
Oficina de artigo científico	22
Oficina de produção de documentário	24
Mesas virtuais de produtos	26
Egressos, orientadores e produtos	27
Cartazes de divulgação	32
Currículo resumido dos egressos	36
O que aprendemos e para onde vamos	40



Apresentação

A ideia da realização da Mostra Virtual de Produtos Educacionais do PPGEB tem suas origens em dezembro de 2019, quando foi realizado o I Colóquio de Egressos e Estudantes do Programa de Mestrado Profissional de Ensino em Educação Básica. Naquela ocasião, as organizadoras do Colóquio, os docentes do Programa, os egressos e os discentes acordaram que a Mostra de Produtos Educacionais aconteceria de forma presencial, em maio de 2020. Os participantes do Colóquio ponderaram sobre a importância e a riqueza na realização da Mostra; uma Mostra com ampla divulgação, que atingisse não apenas o PPGEB, mas graduandos, as escolas de educação básica e outros programas de pós-graduação.

Na época do Colóquio, no entanto, os presentes não poderiam imaginar que a pandemia que assola o planeta chegaria ao Brasil de forma tão avassaladora e provocaria a suspensão das atividades acadêmicas por um período superior a um ano. Desde a suspensão mencionada, professores, pesquisadores e estudantes tiveram de repensar suas práticas, nas quais as atividades remotas se fizeram, e ainda se fazem, fortemente presentes. Para a realização dessas atividades



Apresentação

as tecnologias e, sobretudo, a Internet são indispensáveis, o que fez com que acadêmicos imergissem na cultura digital como nunca tinham feito antes.

Toda essa situação interferiu, como não poderia deixar de ser, na organização da Mostra de Produtos Educacionais. Tendo em mente a importância da realização desse evento, tanto para nós como para a CAPES, a Mostra aconteceu de forma virtual, desmembrada em cinco mesas, cada uma das quais composta por dois docentes do Programa e por três egressos, sendo transmitida pelo canal do PPGEB no YOUTUBE. Devemos mencionar também que as Mesas foram precedidas por duas Oficinas, uma sobre “Escrita Acadêmica” e a outra sobre “Produção de Documentário”. Tivemos grande audiência e, como as *lives* das Oficinas e das Mesas estão disponíveis no canal, o número de visualizações vem aumentando a cada dia.

Nossa proposta é que a Mostra de Produtos Educacionais se estenda pelos próximos anos, com mais parceiros, e que atinja um número cada vez maior de pessoas, sobretudo os docentes que atuam ou que vão atuar nas escolas de Educação Básica.

Maria Beatriz Dias da Silva Maia Porto

Mara Monteiro da Cruz

Autores:

- - Dra. Maria Beatriz Dias da Silva Maia Porto
- - Dra. Mara Lúcia Reis Monteiro da Cruz
- - Me. Vera Nácia Duarte Franco
- - Me. Rafael Silva da Costa
- - Me. Luciane de Assis Almeida
- - Dra. Maria Cristina Ferreira dos Santos
- - Dra. Gabriela Felix Brião
- - Me. Vanessa Stefano Masquio
- - Me. Viviane da Costa Bastos
- - Me. Laudicena Mello Ferrari de Castro
- - Dra. Andrea da Silva Marques Ribeiro
- - Dra. Claudia Cristina Santos Andrade
- - Me. Naara Maritza de Souza
- - Me. Bárbara de B. T. Nova Gonçalves
- - Me. Antonio Normandia dos S. Filho
- - Dr. Esequiel Rodrigues
- - Dra. Patrícia Lima
- - Me. Vinicius Borovoy Sant'Ana
- - Me. Rosana dos Santos Sobreiro
- - Me. Jessica F. Natarelli da Cruz
- - Dra. Patrícia Braun
- - Me. Marcela Marques dos Santos
- - Me. Luciana de Barros Oliveira
- - Me. Rafael Silva Brito

Os produtos do PPGEB

“ Para os cursos de Mestrado e Doutorado Profissional, destaca-se a produção técnica/tecnológica na Área de Ensino, entendida como produtos e processos educacionais que possam ser utilizados por professores e outros profissionais envolvidos com o ensino em espaços formais e não formais. Produtos educacionais podem ser categorizados segundo os campos da Plataforma Sucupira.

(Documento orientador de APCN, área de ensino, 2019)



São considerados produtos educacionais:

- desenvolvimento de material didático e instrucional;
- desenvolvimento de produto (mídias educacionais, tais como: vídeos, simulações, animações, vídeo-aulas, experimentos virtuais, áudios, objetos de aprendizagem, ambientes de aprendizagem, páginas de internet e blogs, jogos educacionais de mesa ou virtuais, e afins);
- desenvolvimento de aplicativos;
- desenvolvimento de técnicas (protótipos educacionais e materiais para atividades experimentais, equipamentos, materiais interativos como jogos, kits e similares);
- cursos de curta duração e atividades de extensão;
- outros produtos como produções artísticas (artes cênicas, artes visuais, música, Instrumentos musicais, partituras, maquete, cartas, mapas ou similares), produtos de comunicação e divulgação científica e cultural (artigo em jornal ou revista, programa de rádio ou TV);

Produção de 2016

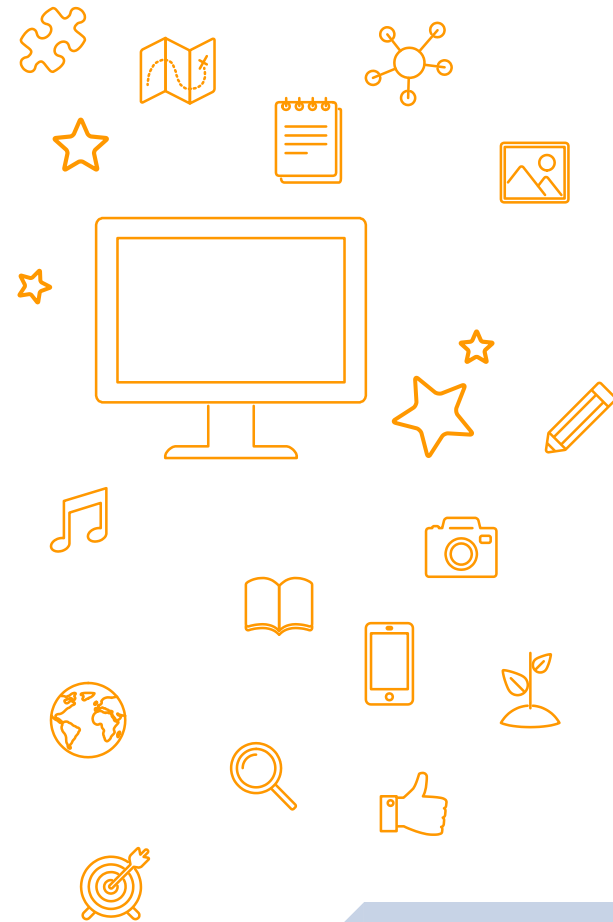

Produtos educacionais

Em 2016 aconteceram as primeiras defesas no PPGEB e os primeiros produtos educacionais. Nesse ano tivemos como produtos educacionais: 1 produto de comunicação, 6 cursos de curta duração (incluindo oficinas), 8 desenvolvimentos de produto e 8 desenvolvimentos de material didático ou instrucional. Ao todo foram 23 produtos.

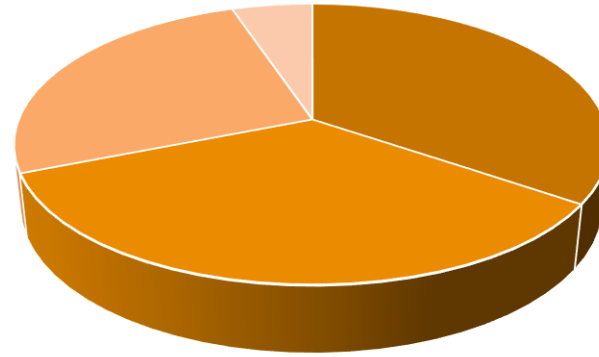

- Desenv de mat didático ou instrucional
- Desenv de Produto
- Cursos e Oficinas
- Produto de Comunicação

Produção de 2017

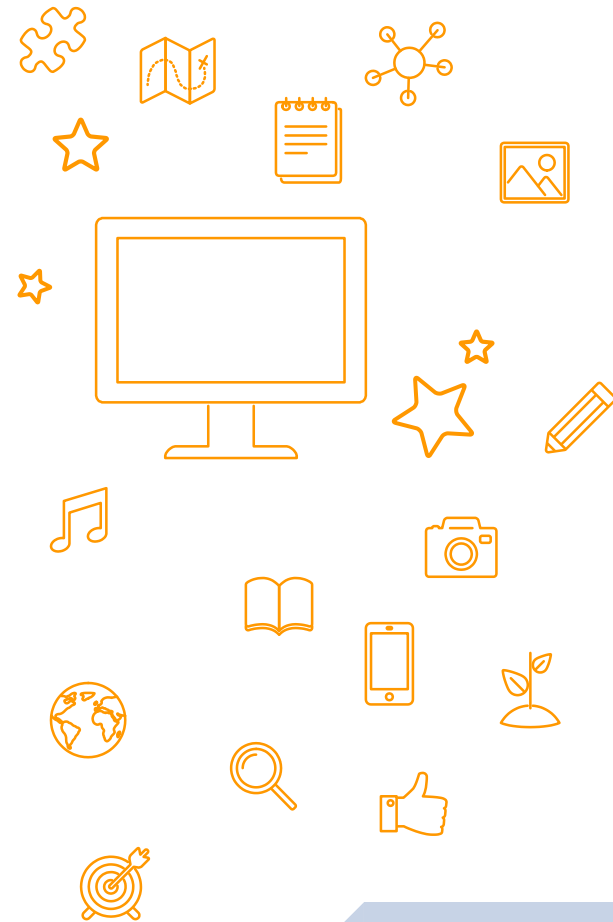

Produtos educacionais

Os mestres e seus orientadores, em 2017, produziram 4 cursos, incluindo oficinas, 3 desenvolvimentos de produtos e 11 desenvolvimento de materiais didáticos ou instrucionais. No total foram 19 produtos educacionais.

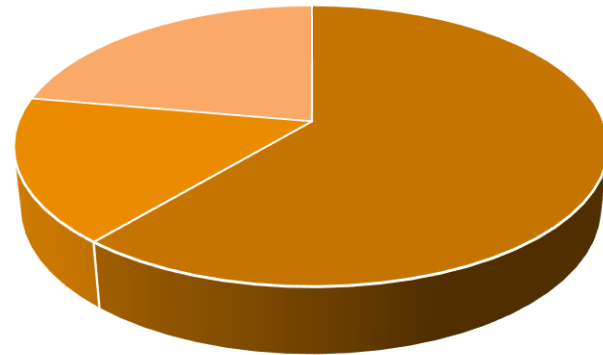

- Desenv de mat didático ou instrucional
- Desenv de Produto

Produção de 2018

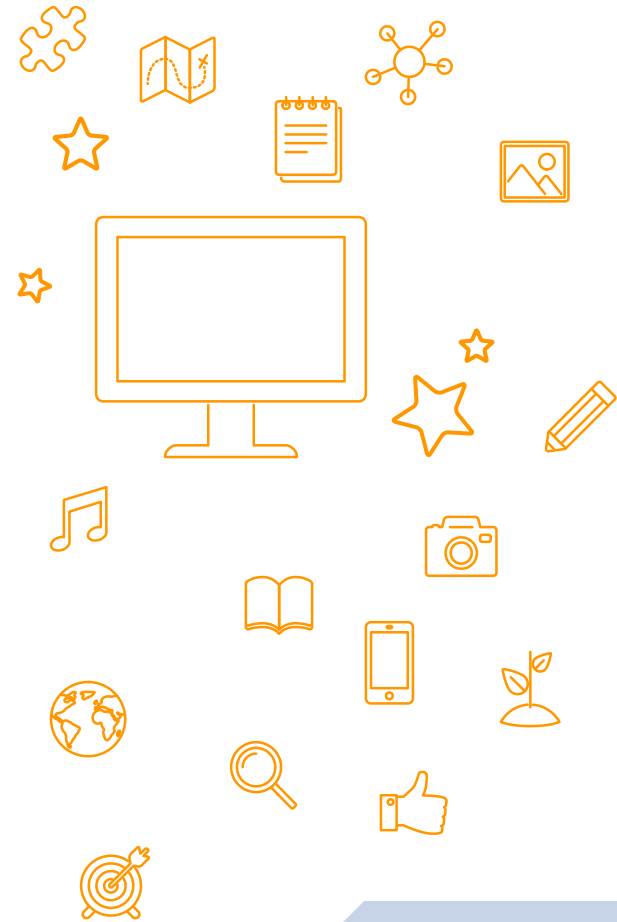

Produtos educacionais

Como produtos desse terceiro ano, tivemos 7 cursos ou oficinas, 15 desenvolvimentos de produtos, 9 desenvolvimentos de materiais didáticos ou instrucionais e 2 aplicativos. Foram catalogados 33 produtos.

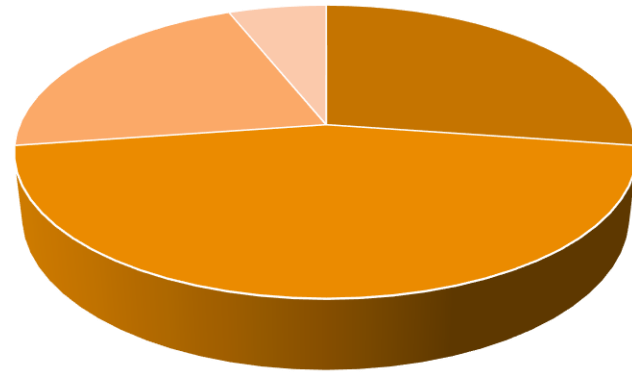

- Desenv de material didático e intrucional
- Desenvolvimento de Produto
- Cursos e Oficinas
- Desenv de Aplicativos

Produção de 2019

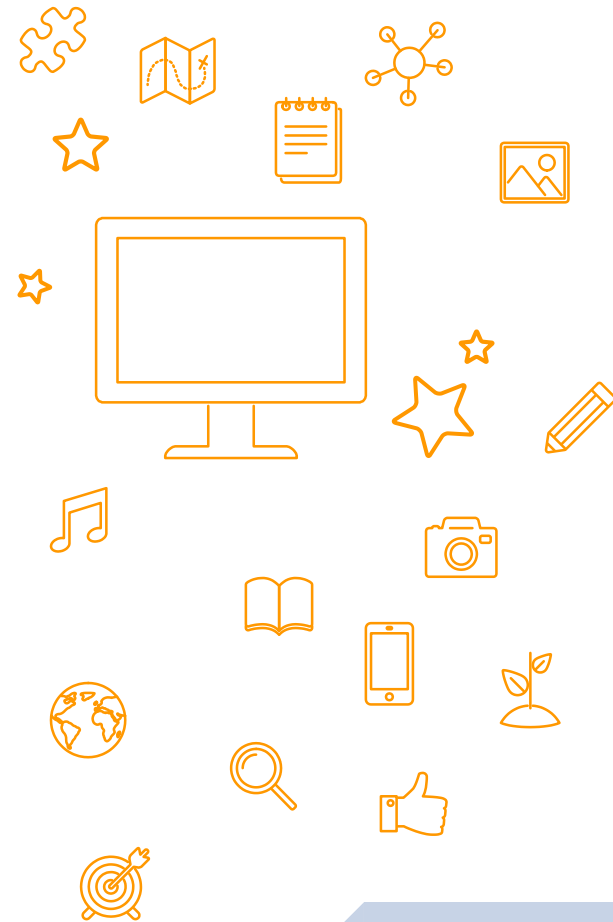

Produtos educacionais

Em 2019 foram desenvolvidos 2 aplicativos, 15 materiais didáticos ou instrucionais, 10 produtos e 4 cursos de extensão ou oficinas, totalizando 31 produtos educacionais

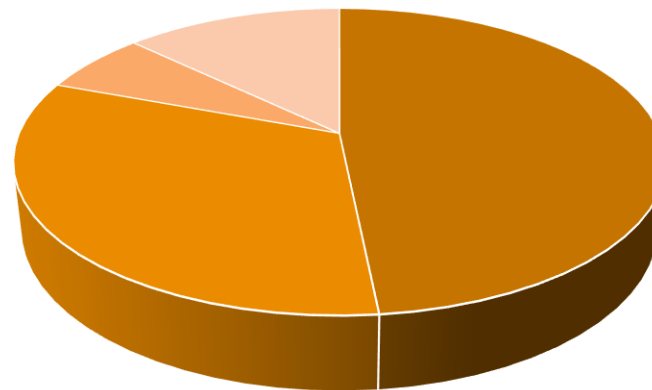

- Desenv de mat didático ou instrucional
- Desenv de Produto
- Desenv de Aplicativo
- Cursos e Oficinas

Produção de 2020

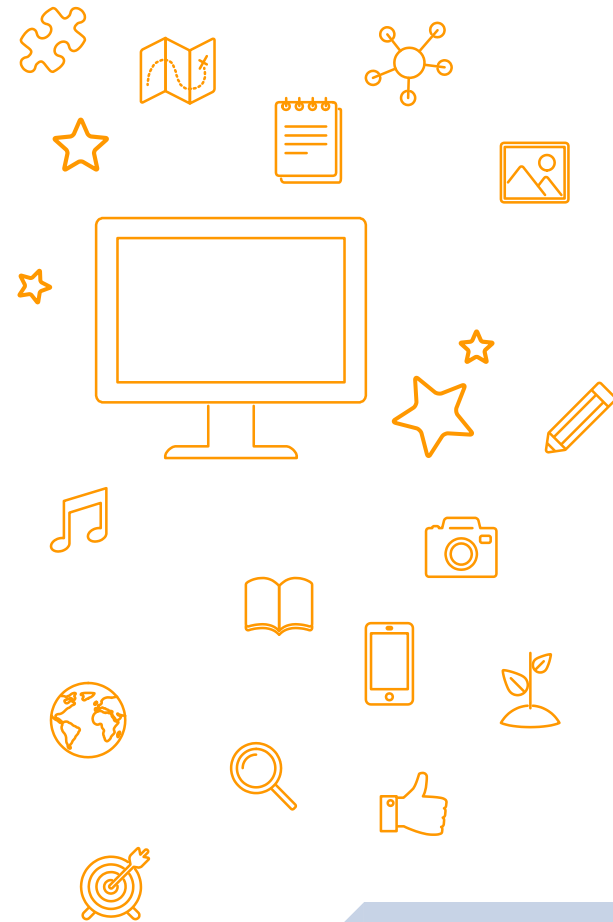

Produtos educacionais

Por fim, em 2020 tivemos 23 produtos educacionais catalogados, dentre os quais: 3 cursos, incluindo oficinas, 3 desenvolvimentos de aplicativos, 6 desenvolvimentos de produtos e 11 desenvolvimentos de materiais didáticos ou instrucionais.

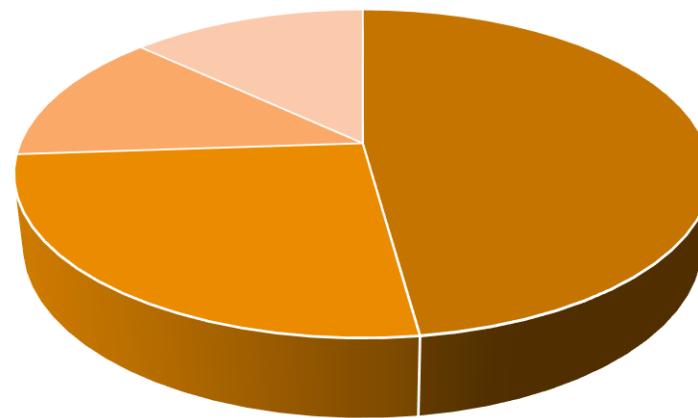

- Desenv de materias didáticos ou instrucionais
- Desenv de Produto
- Desenv de Aplicativos
- Cursos e Oficinas

Mostra virtual de produtos

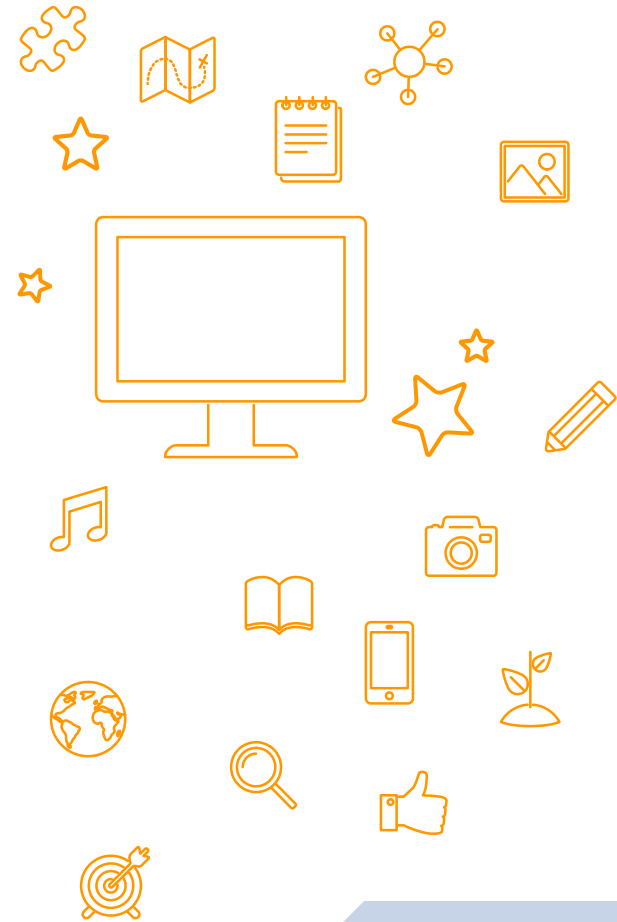

Oficinas de abertura

A mostra virtual teve início com duas oficinas, veiculadas pelo YOUTUBE para os estudantes, egressos e público em geral:

- Oficina de artigo científico, com Juliana Prata, realizada em 23/06/2020. Juliana Prata é professora, doutoranda em Educação, escritora e criadora do blog Sua Vida Acadêmica.
- Oficina de produção de documentário, com Daniela Lobo, realizada em 30/06/2020. Daniela Lobo é jornalista, escritora, relações públicas, mestranda em Educação.

OFICINA DE ARTIGO CIENTÍFICO



CIRCUITO DE OFICINAS VIRTUAIS DO PPGEB

Artigo científico: planejamento, estrutura e escrita

com Juliana Prata

Dia 23/06/2020, às 16h

Juliana Prata é Professora,
doutoranda em Educação, escritora e
criadora do blog Sua Vida Acadêmica.

Mais informações no site
ppgeb.cap.uerj.br



EVENTO ONLINE GRATUITO, COM CERTIFICADO, VAGAS LIMITADAS.

Inscrições até 22/06/2020 pelo e-mail
oficinadeartigosppgeb@gmail.com

Artigo científico: planejamento, estrutura e escrita

Nesta oficina, Juliana Prata defende a produção da escrita acadêmica como forma de beneficiar a sociedade, ampliando a comunicação entre a Academia e o público em geral. Baseando-se em autores como Steven Pinker e Robert Boice, a professora discute as características da linguagem acadêmica e discorre sobre planejamento, organização e elaboração de artigos científicos.

O vídeo completo da oficina está disponível em

<https://www.youtube.com/watch?v=m2QmlF0saXA&t=310s>.

OFICINA DE PRODUÇÃO DE DOCUMENTÁRIO



CIRCUITO DE OFICINAS VIRTUAIS DO PPGEB

PRODUÇÃO DE DOCUMENTÁRIO

com Daniela Lobo

Dia 30/06/2020, às 14h

Daniela Lobo é jornalista, escritora, relações públicas, professora, atriz, especialista em Inovação na Gestão Pública, mestranda em Educação. Mas, acima de tudo, amante das palavras.

Mais informações no site
ppgeb.cap.uerj.br



EVENTO ONLINE GRATUITO, COM CERTIFICADO. VAGAS LIMITADAS

Inscrições até 29/06 pelo e-mail
oficinadocumentarioppgeb@gmail.com



Produção de documentário

Nesta oficina, Daniela Lobo define o documentário como uma possibilidade de produto educativo. A jornalista apresenta as características deste formato de mídia e dá orientações para sua produção, desde a fase de pré-produção até a pós-produção.

O vídeo completo da oficina está disponível em

<https://www.youtube.com/watch?v=FoyQbDSm5g4> .



Mesas virtuais de produtos

Após as oficinas, foram realizadas cinco mesas virtuais para mostra de produtos desenvolvidos por egressos do PPGEb: As mesas tiveram o apoio técnico da prof^a Elizandra Martins Silva.

DATA	EGRESSOS	MEDIAÇÃO	LINK
07/07/2020	Vera Nácia Duarte Franco Rafael Silva da Costa Luciane de Assis Almeida	Maria Beatriz Dias da Silva Maia Porto Mara Monteiro da Cruz	https://www.youtube.com/watch?v=frY9VcQrHkM&t=52s
30/07/2020	Vanessa Stefano Masquio Viviane da Costa Bastos Laudicena Mello Ferrari de Castro	Maria Cristina Ferreira Gabriela Felix Brião	https://www.youtube.com/watch?v=76Fis8dUV5o&t=9s
10/09/2020	Bárbara de B. T. Nova Gonçalves Antonio Normandia dos S. Filho Naara Maritza de Souza	Andrea Marques Claudia Cristina dos Santos Andrade	https://www.youtube.com/watch?v=DMI4EvmRIT8&t=24s
24/09/2020	Vinicius Borovoy Sant'Ana Rosana dos Santos Sobreiro Jessica Fernandes Natarelli da Cruz	Esequiel Rodrigues Patrícia Lima	https://www.youtube.com/watch?v=W-s6eDYIm-Y&t=11s
29/10/2020	Marcela Marques dos Santos Luciana de Barros Oliveira Rafael Silva Brito	Patrícia Braun Mara Monteiro da Cruz	https://www.youtube.com/watch?v=SkhV7YelebY&t=1319s

Egressos, orientadores e produtos

1ª mesa:

Mediadoras: Mara Monteiro da Cruz e
Maria Beatriz Dias da Silva Maia Porto



Egressos, orientadores e produtos

2ª mesa:

Mediadoras: Maria Cristina Ferreira dos Santos e Gabriela Felix Brião



Egressos, orientadores e produtos

3ª mesa:

Mediadoras: Claudia Cristina dos Santos Andrade e Andrea da Silva Marques Ribeiro

Bárbara de Britto
Terra Nova
Gonçalves

Orientadora:
Andrea da Silva
Marques Ribeiro

PRODUTO: JORNAL BILINGUE NO
COMPLEXO DO ALEMÃO

PRODUTO: O DIÁRIO VIRTUAL DOCENTE
TRANSFORMATIVO NO CIBERESPAÇO –
MATERIAL PEDAGÓGICO

PRODUTO: MANUAL DE ORIENTAÇÃO
PARA HOSPEDAGEM E PARA A
UTILIZAÇÃO DOS SIMULADORES
COMPUTACIONAIS SOBRE CIÊNCIAS
DA NATUREZA EM REDE SOCIAL

Naara Maritza de
Souza

Orientadora:
Claudia Cristina
Santos Andrade

Antonio Normandia
Santos Filho

Orientadora: Maria
Beatriz Dias da
Silva Maia Porto

Egressos, orientadores e produtos

4ª mesa:

Mediadores: Esequiel Rodrigues Oliveira
e Patricia de Souza Lima

PRODUTO: DRAMATEMÁTICA -
SEQUÊNCIA DIDÁTICA; DRAMATEMÁTICA
– DIÁRIO: APLICAÇÕES E EXPERIÊNCIAS
AULA A AULA; DRAMATEMÁTICA –
CURSO DE EXTENSÃO

Rosana Santos
Sobreiro

Orientador:
Esequiel Rodrigues
Oliveira

PRODUTO: FOTOGRAFIA E ARTE NO
ENSINO FUNDAMENTAL: PROPOSTA
PEDAGÓGICA PARA O ENSINO DE ARTE

PRODUTO: CADERNO DE ATIVIDADES
PARA O ENSINO DE INGLÊS NO 1º ANO
DO ENSINO FUNDAMENTAL: UMA
PROPOSTA PARA O
DESENVOLVIMENTO DOS
MULTILETRAMENTOS; (VERSÕES PARA
O ESTUDANTE E PARA O PROFESSOR)

Vinicius Borovoy
Sant'ana

Orientadora:

Maria Beatriz
Dias da Silva Maia
Porto

Jessica Fernandes
Natarelli da Cruz
Orientadora:

Andrea da Silva
Marques Ribeiro

Egressos, orientadores e produtos

5ª mesa:

Mediadoras: Patricia Braun e Mara Monteiro da Cruz





Cartazes de divulgação

Programa de Pós-Graduação de Ensino em Educação Básica - Mestrado Profissional

Universidade do Estado do Rio de Janeiro – UERJ



1ª Mesa de Produtos Educativos do PPGEB/CAP-UERJ

Dia 07 de julho de 2020

Às 17h

No Canal PPGEB CAPUERJ no YouTube

Mediadoras:

Maria Beatriz Porto e Mara Monteiro da Cruz

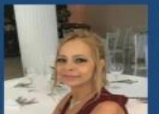

COM OS EGRESSOS DO MESTRADO EM ENSINO DE EDUCAÇÃO BÁSICA:
✓ Prof. Ms. Vera Nácia Duarte Franco é professora de Ciências da SME-RJ, licenciada em Ciências Físicas e Biológicas (UESB) e também em Ciências Biológicas (UVA). Tem pós-graduação em Educação Ambiental e em Mídias na Educação (UFRRJ);
✓ Prof. Ms. Rafael Silva da Costa, é doutorando em Design pela PUC-Rio pesquisando sobre realidade virtual. Possui pós-graduação em Computação Gráfica e Multimídia e é graduado em Artes Visuais (UERJ). Tem experiência em arte para jogos, ilustração digital e animação (2D/3D), atuando principalmente nos seguintes temas: arte digital, realidade virtual, arte conceitual e ensino de arte. É Programador Visual no Laboratório de Tecnologias da Informação e Comunicação da UERJ (LaTIC) e docente de Artes Visuais na SME-RJ;
✓ Prof. Ms. Luciene do Assis Almeida professora de Língua Portuguesa da SME-RJ. É especialista em Literatura Brasileira pela UERJ. Atua como regente de sala de aula e também na Gerência de Educação da 4ª CRE, na equipe de Educação Infantil e Anos Iniciais.

Programa de Pós-Graduação de Ensino em Educação Básica - Mestrado Profissional

Universidade do Estado do Rio de Janeiro – UERJ



2ª Mesa de Produtos Educativos do PPGEB/CAP-UERJ

Data: 30 de julho de 2020

Horário: 16h

Local: Canal do PPGEB no YouTube:

Mediadores:

Maria Cristina FERREIRA e Gabriela Felix Brião

<https://www.youtube.com/channel/UC9Vepfmv8HAKYmminYeQQHg>



✓ Prof. Ms. Vanessa Stefano Masqolo - Professora de Ciências na Escola Municipal Chile na Secretaria Municipal de Educação da Cidade do Rio de Janeiro (SME/RJ), Licenciada em Ciências Biológicas (UERJ), Mestre de Ensino em Educação Básica (UERJ), Pesquisadora no Grupo de Pesquisa Ensino, Formação, Currículos e Culturas (GENFOCC/UERJ).

✓ Prof. Ms. Viviane da Costa Bastos - Professora regente do Ensino Fundamental- Língua inglesa na SME- Rio. Atua em uma escola pública municipal bilíngue (Português/ Inglês) e em uma IES privada. Doutoranda em Linguística (UERJ).

✓ Prof. Ms. Laudicena Mello Ferrari de Castro - Professora regente do Ensino Fundamental I na SME-Rio e Orientadora Pedagógica na rede municipal de Nova Iguaçu-RJ, graduada em Pedagogia (UERJ). Tem pós-graduação em Educação Matemática (CPIL) e em Educação para Gestão Ambiental (UERJ).





Cartazes de divulgação

Programa de Pós-Graduação de Ensino em Educação Básica - Mestrado Profissional

Universidade do Estado do Rio de Janeiro – UERJ

3ª Mesa de Produtos Educativos do PPGEB/CAP-UERJ

Data: 10 de setembro de 2020
 Horário: 17h
 Local: Canal do PPGEB no YouTube

Mediadores: Andrea Marques e Cláudia Cristina
Organização: Maria Beatriz

<https://www.youtube.com/channel/UC9Vepfmv8HAKYmmiNYeQQHq>





▶ **Prof. Ms. Bárbara de Britto Terra Nova Gonçalves** - Atua há 28 anos na área educacional. Graduada em Pedagogia, Pós-Graduação em Recursos Humanos, professora regente do Ensino Fundamental de uma Escola Pública Municipal Bilingue (Português/Inglês) – SME/RJ, Coordenadora dos Cursos de Graduação em Pedagogia e Licenciatura Especial e Pós-Graduação em Educação Especial e Inclusiva das Faculdades Souza Marques.

▶ **Prof. Ms. Antonio Normandia dos Santos Filho** - Mestre em Ensino pelo Programa de Pós-Graduação de Ensino em Educação Básica, PPGEB – CAP-UERJ (2018), licenciado em Física (2011) pela Universidade do Estado do Rio de Janeiro. Na FREGEB desenvolveu o produto educacional: MANUAL DE ORIENTAÇÃO PARA HOSPEDAGEM E PARA A UTILIZAÇÃO DOS SIMULADORES COMPUTACIONAIS SOBRE CIÊNCIAS DA NATUREZA EM REDE SOCIAL e foi autor da dissertação: O USO DOS SIMULADORES COMPUTACIONAIS PARA O ENSINO DE CIÊNCIAS, UTILIZANDO A REDE SOCIAL FACEBOOK COMO PLATAFORMA REPOSITÓRIA E INTERATIVA. Atualmente é professor do Ensino Médio nos Colégios Q e Bonitas.

▶ **Prof. Ms. Naara Maritza de Souza** - Mestre, Programa de Pós-Graduação de Ensino em Educação Básica-PPGEB – Mestrado Profissional, Instituto de Aplicação Fernando Rodrigues da Silveira – Cap-UERJ. Linha de Pesquisa: Ensino Fundamental I, Universidade do Estado do Rio de Janeiro (2019). Graduação em pedagogia licenciatura com ênfase em Ciência da Religião pela Faculdade Católica de Uberlândia (2008) e bacharel em Gestão (2008), pós graduação em Docência no ensino superior – Universidade Federal de Uberlândia/UFU. Atualmente é professora alfabetizadora no CIEP Doutor Bento Rubião/SME Rio de Janeiro e criadora do narrativas [auto]biográficas docentes em redes sociais @diariodebordoalfabetizacao





PROGRAMA DE PÓS-GRADUAÇÃO DE ENSINO EM EDUCAÇÃO BÁSICA MESTRADO PROFISSIONAL

Universidade do Estado do Rio de Janeiro - UERJ

PPGEB

3ª Mesa de Produtos Educativos do PPGEB/CAP-UERJ



Prof. Ms. Bárbara de Britto Terra Nova Gonçalves



Prof. Ms. Antonio Normandia dos Santos Filho



Prof. Ms. Naara Maritza de Souza

10/09/2020 às 17h
Canal do PPGEB no YouTube



Mediadoras: Andrea Marques
 Cláudia Cristina

Organização: Maria Beatriz Porto
 Mara Cruz







Cartazes de divulgação

Programa de Pós-Graduação de Ensino em Educação Básica - Mestrado Profissional



Universidade do Estado do Rio de Janeiro – UERJ

4ª Mesa de Produtos Educativos do PPGEB/CAP-UERJ

Data: 24 de setembro de 2020
Horário: 17h

Mediadores: Esequiel Rodrigues e Patrícia Lima

Local: Canal do PPGEB no YouTube: **Organização:** Maria Beatriz Porto e Mara Monteiro da Cruz

<https://www.youtube.com/channel/UC9Vepfmv8HAKYmminYeQQHg>





Prof. Ms. Vinicius Borovoy Sant'Ana - Mestre em Ensino pelo Programa de Pós-Graduação de Ensino em Educação Básica do Cap-UERJ. Especialista em Ensino de Matemática pela Universidade Cândido Mendes (UCAM). Licenciado em Matemática e Bacharel em Ciências Exatas. Realizador do projeto "Dramatematica", pesquisador no grupo de pesquisa Alfabetização Científica e o Ensino de Física, Química, Biologia, Ciências e Matemática na Escola Básica e no grupo de pesquisa em Insubordinação criativa - GPIC na linha de formação de professores. Atualmente é professor regente de Matemática pela Secretaria de Educação do Estado de Minas Gerais.

Prof. Ms. Rosana dos Santos Sobreiro - Mestre em Ensino pelo Programa de Pós-Graduação em Ensino de Educação Básica (PPGEB) - Instituto de Aplicação Fernando Rodrigues da Silveira (2015). Graduada em Artes Visuais pela Universidade de Grande Rio (2008). Atualmente é professora docente I - Secretaria Municipal de Educação do Estado do Rio de Janeiro e professora do Ensino Fundamental - Secretaria Municipal de Educação. Tem experiência na área de Artes, com ênfase em Educação Artística.

Prof. Ms. Jessica Fernandes Natarelli da Cruz - Mestre em Ensino pelo Programa de Pós-Graduação de Ensino em Educação Básica (PPGEB-Cap/UERJ). Possui especialização em docência de Língua Inglesa pelo Programa de Residência Docente do Colégio Pedro II e graduação em Letras, Inglês e Literaturas, pela Universidade do Estado do Rio de Janeiro. Atualmente, é professora dos anos iniciais do Ensino Fundamental e de Inglês da Fundação Municipal de Educação de Niterói. Além disso, é membro do grupo de pesquisa Linguagem e Educação: Ensino e Ciência (LEDEN) do Instituto de Aplicação Fernando Rodrigues da Silveira (IAP-FR) (CA-UERJ).





PROGRAMA DE PÓS-GRADUAÇÃO DE ENSINO EM EDUCAÇÃO BÁSICA MESTRADO PROFISSIONAL



Universidade do Estado do Rio de Janeiro - UERJ

4ª Mesa de Produtos Educativos do PPGEB/CAP-UERJ



Prof. Ms. Vinicius Borovoy Sant'Ana



Prof. Ms. Jessica Fernandes Natarelli da Cruz



Prof. Ms. Rosana dos Santos Sobreiro

24/09/2020 às 17h
Canal do PPGEB no YouTube



Mediadores:
Esequiel Rodrigues
Patrícia Lima

Organização:
Maria Beatriz Porto
Mara Cruz







Cartazes de divulgação

**PROGRAMA DE
PÓS-GRADUAÇÃO DE
ENSINO EM EDUCAÇÃO BÁSICA
MESTRADO PROFISSIONAL**

PPGEB

Universidade do Estado do Rio de Janeiro - UERJ

5ª Mesa de Produtos Educativos do PPGEB/CAP-UERJ



Data: 29 de outubro de 2020

Horário: 17h

Local: Canal do PPGEB no YouTube

**PROGRAMA DE
PÓS-GRADUAÇÃO DE
ENSINO EM EDUCAÇÃO BÁSICA
MESTRADO PROFISSIONAL**

PPGEB

Universidade do Estado do Rio de Janeiro - UERJ



5ª Mesa de Produtos Educativos do PPGEB/CAP-UERJ

Data: 29 de outubro de 2020

Horário: 17h

Local: Canal do PPGEB no YouTube

Mediadores: Patricia Braun e Mara Monteiro da Cruz
Organização: Maria Beatriz Porto e Mara Cruz



Profa. Ms. Marcela Marques dos Santos
Mestre em Ensino pelo Programa de Pós-Graduação de Ensino em Educação Básica, PPGEB - CAP UERJ (2018). Pós-Graduada em Administração e Planejamento da Educação pela Universidade do Estado do Rio de Janeiro (2013). Graduada em Pedagogia pela Universidade do Estado do Rio de Janeiro (2012). Professora de Ensino Básico Técnico e Tecnológico do Departamento de Anos Iniciais do Colégio Pedro II. No PPGEB desenvolveu os produtos educacionais: "Guia de adaptação de textos em leitura fácil" e "Oficina de Adaptação de textos para professores das séries iniciais do ensino fundamental".



Profa. Ms. Luciana de Barros Oliveira
Mestre em Ensino pelo Programa de Pós-Graduação em Ensino de Educação Básica - PPGEB do Instituto de Aplicação Fernando Rodrigues da Silveira CAP - UERJ e Licenciada em Ciências Biológicas. Professora e Implementadora de Educação Especial da Secretaria Municipal de Duque de Caxias e professora do Atendimento Educacional Especializado da Rede Municipal de Ensino de Duque de Caxias. O produto oriundo da pesquisa de mestrado, foi elaborado através da colaboração entre professores de Educação Especial e do Ensino Comum. Apresenta atividades pedagógicas práticas, aplicáveis no contexto escolar, com objetivo de auxiliar professores na observação de condições visuais de aluno para a elaboração de ações pedagógicas.



Prof. Ms. Rafael Silva Brito
Graduado em Comunicação Social com habitação em Jornalismo e graduado e licenciado em Letras com habilitação em Inglês e suas literaturas pela UERJ. Mestre em Ensino e Educação pelo CAP-UERJ orientado pela Prof.ª Dr.ª Andrea Marques. Atualmente, atua como professor de Inglês no segundo segmento do ensino fundamental nas redes municipais do Rio de Janeiro e em Duque de Caxias. O produto desenvolvido no mestrado compõe-se de duas unidades didáticas de Inglês para o oitavo ano alinhadas a teoria do letramento crítico com base nos fundamentos de literatura de Paulo Freire.





Currículo Abreviado dos Egressos

1ª MESA

- **Profa. Ms. Vera Nácia Duarte Franco** Professora de Ciências da SME-RJ, licenciada em Ciência Físicas e Biológicas (UESB) e também em Ciências Biológicas (UVA). Tem pós-graduação em Educação Ambiental e em Mídias na Educação (UFRJ);
- Prof. Ms. Rafael Silva da Costa Doutorando em Design pela PUC-Rio pesquisando sobre realidade virtual. Possui pós-graduação em Computação Gráfica e Multimídia e é graduado em Artes Visuais (UERJ). Tem experiência em arte para jogos, ilustração digital e animação (2D/3D), atuando principalmente nos seguintes temas: arte digital, realidade virtual, arte conceitual e ensino de arte. É Programador Visual no Laboratório de Tecnologias da Informação e Comunicação da UERJ (LaTIC) e docente de Artes Visuais na SME-RJ;
- Profa. Ms. Luciane de Assis Almeida Professora de Língua Portuguesa da SME-RJ e especialista em Literatura Brasileira pela UERJ. Atua como regente de sala de aula e também na Gerência de Educação da 4ª CRE, na equipe de Educação Infantil e Anos Iniciais.

2ª MESA

- **Profa. Ms. Vanessa Stefano Masquio** - Professora de Ciências na Escola Municipal Chile na Secretaria Educação Educação da da Cidade Cidade do do Rio Rio de de Janeiro Janeiro (SME/RJ) (SME/RJ) . . Licenciada Licenciada Ciências Biológicas (UERJ), Mestre em Ensino de Educação Básica (UERJ). Pesquisadora no Grupo de Pesquisa Ensino, Formação, Currículos e Culturas (GENFOCC/UERJ). em Ciências;
- Profa. Ms. Viviane da Costa Bastos - Professora regente do Ensino Fundamental-Língua Inglesa na SME-Rio. Atua em uma escola pública municipal bilíngue (Português/ Inglês) e em uma ES privada. Doutoranda em Linguística (UERJ);
- Profa. Ms. Laudicena Mello Ferrari de Castro - Professora regente do Ensino Fundamental I na SME-Rio e Orientadora Pedagógica na rede municipal de Nova Iguaçu-RJ, graduada em Pedagogia (UERJ). Tem pós-graduação em Educação Matemática (CPIL) e em Educação para Gestão Ambiental (UERJ).



Currículo dos egressos

3ª MESA

- **Profa. Ms. Bárbara de Britto Terra Nova Gonçalves** - Graduada em Pedagogia, Pós-Graduação em Recursos Humanos, professora regente do Ensino Fundamental de uma Escola Pública Municipal Bilingue (Português/Inglês) – SME/RJ, Coordenadora dos Cursos de Graduação em Pedagogia e Licenciatura Especial e Pós-Graduação em Educação Especial e Inclusiva das Faculdades Souza Marques;
- **Prof. Ms. Antonio Normandia dos Santos Filho**. Licenciado em Física (2011) pela Universidade do Estado do Rio de Janeiro. Atualmente é professor do Ensino Médio nos Colégios QI e Bionatus;
- **Profa. Ms. Naara Maritza de Souza** - Graduação em pedagogia licenciatura com ênfase em Ciência da Religião pela Faculdade Católica de Uberlândia (2008) e bacharel em Gestão (2008), pós graduada em Docência no ensino superior - Universidade Federal de Uberlândia/UFU. Atualmente é professora alfabetizadora no CIEP Doutor Bento Rubião/ SME Rio de Janeiro e criadora de narrativas (auto)biográficas docentes em redes sociais @diariodebordoalfabetizacao”.

Apoio Técnico: Prof^ª. Elizandra Martins e Thaís Cordeiro (Bolsista Proatec)



Currículo dos egressos

4ª MESA

- **Prof. Ms. Vinicius Borovoy Sant'Ana** – Mestre em Ensino pelo Programa de Pós-Graduação de Ensino em Educação Básica (PPGEB) – Instituto de Aplicação Fernando Rodrigues da Silveira (2019). Especialista em Ensino de Matemática pela Universidade Cândido Mendes (UCAM). licenciado em Matemática e Bacharel em Ciências Atuariais. Idealizador do projeto "Dramatemática", pesquisador no grupo de pesquisa Alfabetização Científica e o Ensino de Física, Química, Biologia, Ciências e Matemática na Educação Básica e no grupo de pesquisa em Insubordinação criativa - GPIC na linha de formação de professores. Atualmente é professor regente de Matemática pela Secretaria de Educação do Estado de Minas Gerais;
- **Profa. Ms. Rosana dos Santos Sobreiro** – Mestre em Ensino pelo Programa de Pós-Graduação de Ensino em Educação Básica (PPGEB) – Instituto de Aplicação Fernando Rodrigues da Silveira (2015). Graduada em Artes Visuais pela Universidade de Grande Rio (2008). Atualmente é professora docente I – Secretaria de Educação do Estado do Rio de Janeiro e professora do ensino fundamental – Secretaria Municipal de Educação. Tem experiência na área de Artes, com ênfase em Educação Artística;
- **Profa. Ms. Jessica Fernandes Natarelli da Cruz** - Mestre em Ensino pelo Programa de Pós-graduação de Ensino em Educação Básica (PPGEB-CAP/UERJ). Possui especialização em docência de Língua Inglesa pelo Programa de Residência Docente do Colégio Pedro II e graduação em Letras, Inglês e Literaturas, pela Universidade do Estado do Rio de Janeiro. Atualmente, é professora dos anos iniciais do Ensino Fundamental e de Inglês da Fundação Municipal de Educação de Niterói. Além disso, é membro do grupo de pesquisa Linguagem e Educação: Ensino e Ciência (LEDEN) do Instituto de Aplicação Fernando Rodrigues da Silveira (CAp-UERJ)
Apoyo Técnico: Profª Elizandra Martins Silva.



Currículo dos egressos

5ª MESA

- **Profa. Ms. Marcela Marques dos Santos** - Pós Graduada em Administração e Planejamento da Educação pela Universidade do Estado do Rio de Janeiro (2013), Graduada em Pedagogia pela Universidade do Estado do Rio de Janeiro (2012), Professora de Ensino Básico Técnico e Tecnológico do Departamento de Anos Iniciais do Colégio Pedro II. No PPGEB desenvolveu os produtos educacionais: "Guia de adaptação de textos em leitura fácil" e "Oficina de Adaptação de textos para professores das séries iniciais do ensino fundamental";

- **Profa. Ms. Luciana de Barros Oliveira** Mestre em Ensino pelo Programa de Pós-Graduação de Ensino em Educação Básica – PPGEB do Instituto de Aplicação Fernando Rodrigues da Silveira CAP – UERJ e Licenciada em Ciências Biológicas. Professora e implementadora de Educação Especial da Secretaria Municipal de Duque de Caxias e professora do Atendimento Educacional Especializado da Rede Municipal de Ensino de Duque de Caxias. O produto oriundo da pesquisa de mestrado, foi elaborado através da colaboração entre professores da Educação Especial e do Ensino Comum. Apresenta atividades pedagógicas práticas, aplicáveis no contexto escolar, com objetivo de auxiliar professores na observação da condição visual do aluno para a elaboração de ações pedagógicas;

- **Prof. Ms. Rafael Silva Brito** Graduado em Comunicação Social com habitação em Jornalismo e graduado e licenciado em Letras com habilitação em Inglês e suas literaturas pela UERJ. Atualmente, atua como professor de Inglês no segundo segmento do ensino fundamental nas redes municipais do Rio de Janeiro e em Duque de Caxias. O produto desenvolvido no mestrado compõe-se de duas unidades didáticas de Inglês para o oitavo ano alinhadas a teoria do letramento crítico com base nos fundamentos da literatura de Paulo Freire.

Apoio Técnico: Profª Elizandra Martins Silva.

O que aprendemos e para onde vamos

A Mostra virtual de Produtos Educacionais do PPGEB, ocorrida em 2020 e composta por cinco mesas, revelou-se um evento bastante significativo para o Programa, bem como para os docentes, discentes e egressos.

A partir de 2021 a Mostra de produtos deverá ser cadastrada como projeto de extensão, e já temos uma listagem de egressos querendo participar e divulgar os seus produtos. A Mostra foi particularmente interessante para os discentes, pois estes puderam observar os produtos já desenvolvidos no PPGEB.

Teremos como parceiros, a partir de 2021, os colegas do Programa de Pós-Graduação Ensino na Educação Básica – PPGEEB, da Universidade Federal de Goiás. A perspectiva é que participem das Mesas egressos e docentes de ambos os programas, assim como outros convidados. Nosso objetivo, além da parceria, é atingir o maior número possível de profissionais da área de Ensino com os nossos produtos e valorizá-los.

O que quer que esteja acontecendo é resultado do que todas as pessoas estão fazendo juntas; a internet é a expressão da inteligência humana coletiva (Pierre Lévy).

Mostra Virtual dos Produtos Educativos do PPGEB - 3ª Mesa de Produtos Educativos

Mostra Virtual de Produtos Educativos do PPGEB - 2020

4ª Mesa de Produtos Educativos do PPGEB/CAP-UERJ

3ª Mesa de Produtos Educativos do PPGEB/CAP-UERJ

claus andrade
Rafael, que pesquisa linda que eu tive o prazer de acompanhar.

sequiuel Rodrigues, PPGEB-CAP-UERJ

Programa de Pós-Graduação de Ensino em Educação Básica - Instituto Profissional - Universidade do Estado do Rio de Janeiro - UERJ

3ª MESA DE PRODUTOS EDUCATIVOS DO PPGEB / CAP-UERJ

Bárbara de Brito Torres Nova Gonçalves

Realização da Escola e o Público Alvo da Pesquisa

Nosso campo de pesquisa foi a Escola Municipal CIEP Dr. Adelino da Palma Carlos, endereçada na Rua Cândido Benício, s/nº, situada na localidade conhecida como Mato Alto, em Jacarepaguá, município do Rio de Janeiro. Tal escola tinha o quantitativo de 488 alunos residentes em duas comunidades pobres da região citada. Deste total, como a pesquisa se deu no contexto de